Planimetria Rete distribuzione Scala 1:2000

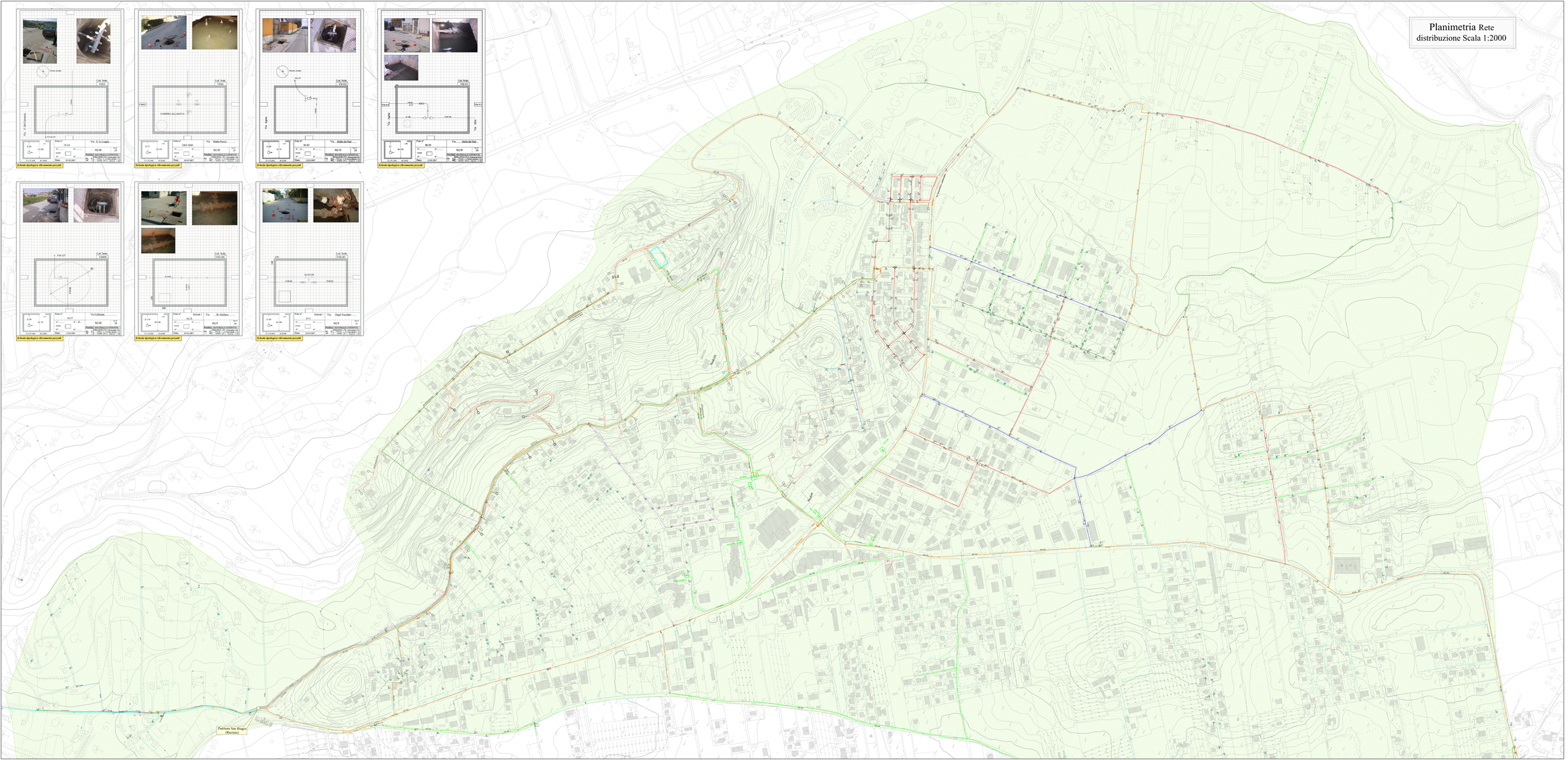

Quadro di unione

LEGENDA

Apparecchiature

	Pozzetto rilevato
	Codice identificativo (vedi schede rilievo pozzetti)
	Pozzetto di distribuzione
	Pozzetto di spurgo e/o disinnesto
	Pozzetto di spurgo e distribuzione
	Saracinesca manuale

Condotte Esistenti

	Condotta DN 400
	Condotta DN 300
	Condotta DN 250
	Condotta DN 200
	Condotta DN 160
	Condotta DN 150
	Condotta DN 125
	Condotta DN 110
	Condotta DN 100
	Condotta DN 90
	Condotta DN 80
	Condotta DN 60
	Condotta DN 50

Area servita dal serbatoio Viale

REGIONE SICILIANA

CONSORZIO AMBITO TERRITORIALE OTTIMALE IDRICO DI AGRIGENTO

Girgenti Acque S.p.A.

GESTORE DEL SISTEMA IDRICO INTEGRATO AMBITO TERRITORIALE OTTIMALE DI AGRIGENTO

L'AMMINISTRATORE DELEGATO

PROGETTO ESECUTIVO

Opere di ristrutturazione ed automazione per ottimizzazione rete idrica Comune di Agrigento

ALLEGATO N°

16.1.2.2

TITOLO ELABORATO

Aree servite serbatoio Viale
Rete esistente
Planimetria rete distribuzione R=1:2.000
Tav. 2/2

Nome file: 16.1.2.2 - planimetria rete distribuzione.dwg

Scala: 1:2000

Visti ed approvati:

CUP:

Ditta Ingegneria s.r.l.
Via Cavour, 32/34/C
92100 - Agrigento
tel. 0922 - 20.20.20
Ing. Nicola D'Ottavianiano

Ordine degli Ingegneri della Provincia di Agrigento
Ing. Carmelo Carlino
Ing. Nicola D'Ottavianiano
Ing. Alfonso Cuccia
Ing. Giuseppe Di Vincenzo
Ing. Alessandro Carlino
Ing. Giuseppe Cuccia
Ing. Antonio Bellanti

REV.	DESCRIZIONE	DATA	DISEGNATO	CONTROLLATO	APPROVATO
B					
A					