

- ### LEGENDA
- Rete Idrica Agrigento**
- Tracciato esistente
 - Nodi in progetto
 - Tracciato di progetto
 - Serbatoi
 - Altri elementi puntuali
- Livello Archeologico**
- Aree Archeologiche - Art. 10, D.lgs 42/04
 - Confine Parco Archeologico e Paesaggistico Valle dei Templi
 - Aree interesse archeologico - Art. 142 m) D.lgs 42/04
 - Regie trazzere
 - Ipogei
- Esiti ricognizioni archeologiche
- rinvimenti areali
 - rinvimenti puntuali
- Limiti comunali**
-
- Acque superficiali**
- Ordine
- 2
 - 3; 4
 - 5; 6; 7

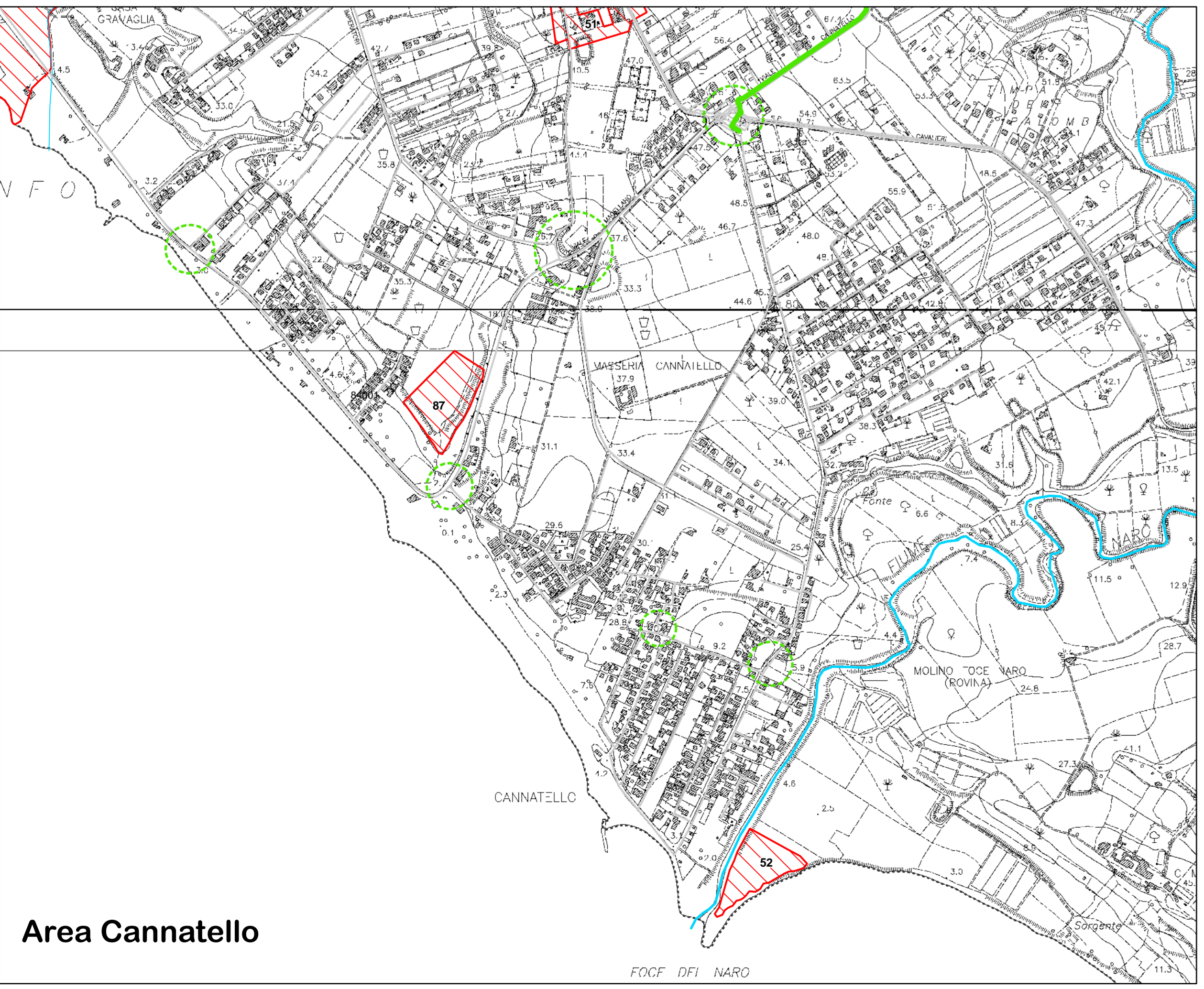
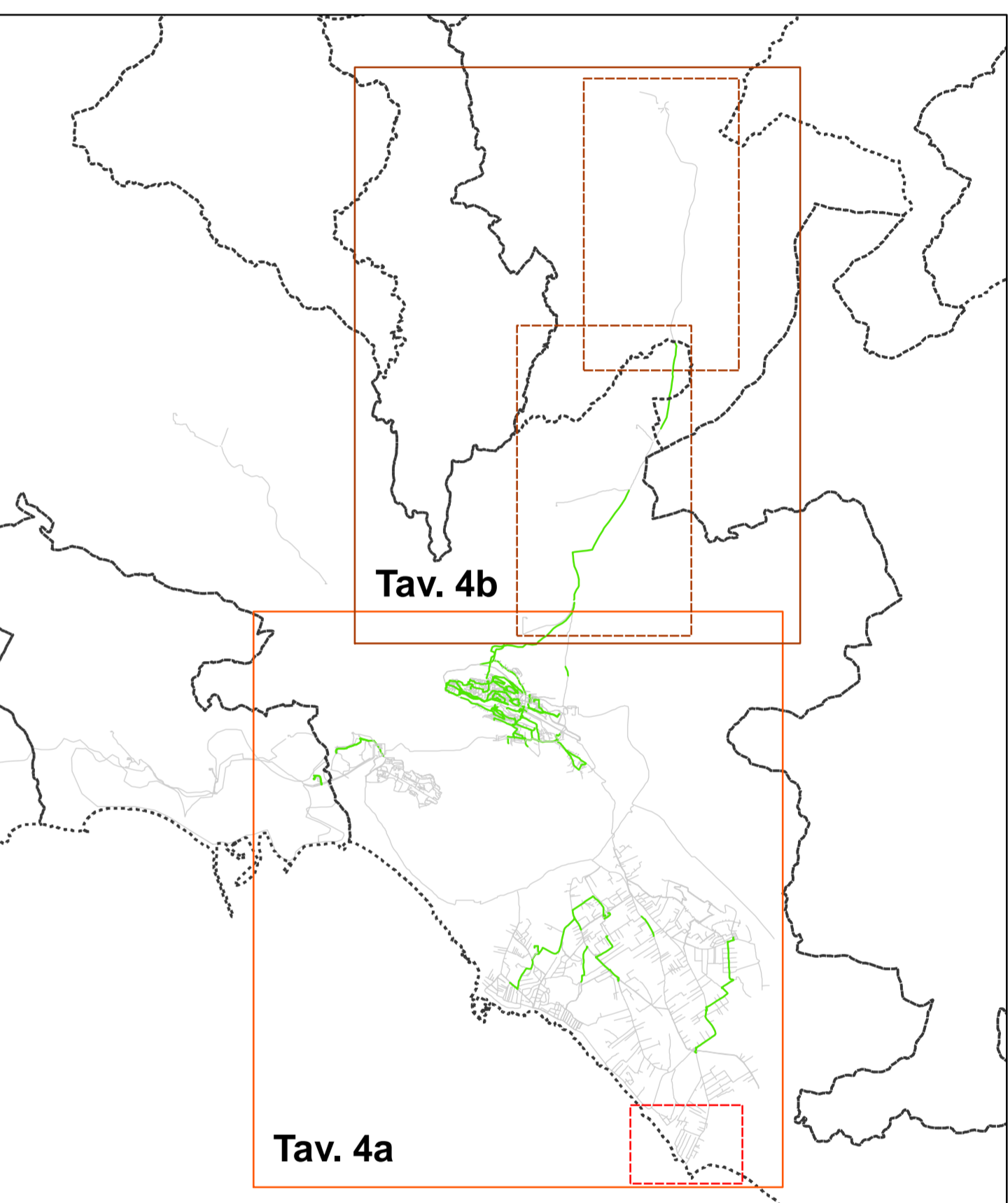

REGIONE SICILIANA
CONSORZIO AMBITO TERRITORIALE OTTIMALE IDRICO DI AGRIGENTO

AICA
 Subentro a Girgenti Acque SpA

GESTORE DEL SISTEMA IDRICO INTEGRATO AMBITO TERRITORIALE OTTIMALE DI AGRIGENTO
 L'AMMINISTRATORE DELEGATO

PROGETTO ESECUTIVO - PRIMO STRALCIO

Opere di ristrutturazione ed automazione per ottimizzazione rete idrica Comune di Agrigento

ALLEGATO N° In-1.13.4a	TITOLO ELABORATO Valutazione archeologica preventiva Carta archeologica - Tav.1/2
Norma Ed. In-1.13.4a Carta archeologica.pdf	
Scale: 1:50.000	

Visti ed approvazioni:

CUP: C43H11000140004

Delta Ingegneria s.r.l.
 ING. MARIO CARRO
 ING. MARIO CARRO

Aut. Garante Carto
 Aut. Garante Carto
 Aut. Garante Carto
 Aut. Garante Carto
 Aut. Garante Carto

REV.	DESCRIZIONE	DATA	VERIFICATO	CONFERMATO	APPROVATO