

Planimetria Ubicazioni
indagini Geognostiche
scala R= 1: 10.000

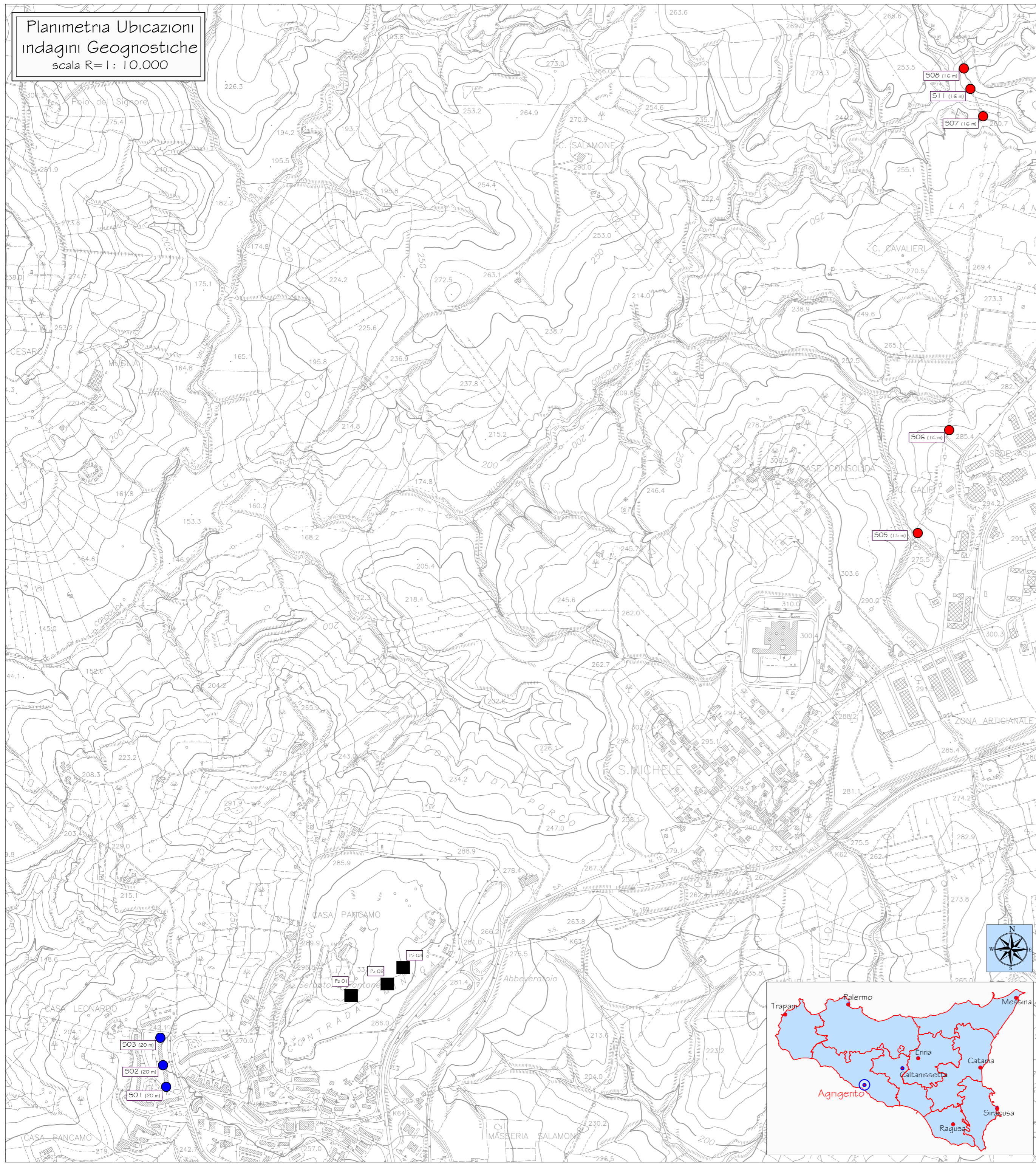

Indagini geognostiche

Indagini eseguite nell'ambito del progetto per la realizzazione della condotta idrica dal partitore di Aragona, all'innesto della condotta di adduzione del comune di Porto Empedocle

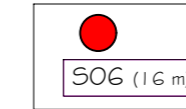

Ubicazione sondaggi a carotaggio continuo
-Campagna geognostica 1990

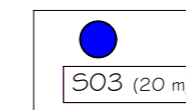

Ubicazione sondaggi a carotaggio continuo

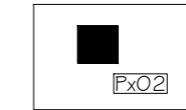

Pz: Pozzetto esplorativo

REGIONE SICILIANA
CONSORZIO AMBITO TERRITORIALE OTTIMALE IDRICO
DI AGRIGENTO



GESTORE DEL SISTEMA IDRICO
INTEGRATO AMBITO TERRITORIALE
OTTIMALE DI AGRIGENTO

L'AMMINISTRATORE DELEGATO

Subentro a Girgenti Acque SpA

PROGETTO ESECUTIVO - PRIMO STRALCIO

Opere di ristrutturazione ed automazione per ottimizzazione
rete idrica Comune di Agrigento

ALLEGATO N°

2.14.2

TITOLO ELABORATO

Studio Geologico e Geotecnico
Indagini geognostiche e prove di laboratorio
Planimetria ubicazione indagini geognostiche Zona Nord

Nome file: 2.14.2 Planimetria ubicazione indagini geognostiche zona nord.dwg | Scala: 1: 10.000

Visti ed approvazioni:

CUP: C43H11000140004

SERVIZI
INGEGNERIA
delta
ingegneria

Delta Ingegneria s.r.l.

I DIRETTORI TECNICI:
Ing. Maurizio Carino
Ing. Nicola D'Alessandro



Arch. Carmelo Carino
Ing. Domenico D'Alessandro
Ing. Alfonso Collura
Ing. Desiderio Carino
Geol. Massimo Carino
Ing. Manuela Carino
Ing. Martina Carino

REV.	DESCRIZIONE	DATA	VERIFICATO	CONTROLLATO	APPROVATO